

FORMATO EUROPEO
PER IL CURRICULUM
VITAE



INFORMAZIONI PERSONALI

Nome
Indirizzo
Telefono
Fax
E-mail
Nazionalità
Data di nascita

DI RISO ANTONIO
VIA CASA BATTIMELLI, 39
081-8734209
389-9618301

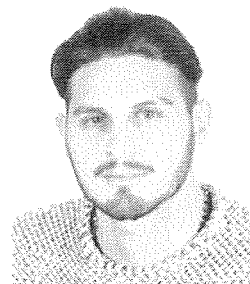

a.dr87@hotmail.it
ITALIANA
23-04-1987

ESPERIENZA LAVORATIVA

- Date (da – a)
- Nome e indirizzo del datore di lavoro
- Tipo di azienda o settore
- Tipo di impiego
- Date (da – a)
- Nome e indirizzo del datore di lavoro
- Tipo di azienda o settore
- Tipo di impiego
- Date (da – a)
- Nome e indirizzo del datore di lavoro
- Tipo di azienda o settore
- Tipo di impiego
- Principali mansioni e responsabilità

Dal 13/10/2016 al 05/09/2017
Costruttori S.r.l. Via Corso Nazionale, 125/1 – 84018 Scafati (Sa)
Impresa Edile
Geometra
Direzione, organizzazione, rilievo misure e contabilità di cantiere.

Dal 01/04/2014 al 13/02/2019 collaboratore Caf-Ugl e patronato ENAS,
Dal 14/02/2019 dipendente Caf-Italia e patronato EPAS
Via di S.Croce in Gerusalemme, 96, 00185, Roma RM

Servizi
Direzione, organizzazione, assistenza sociale e fiscale

DAL 28-01-2013 AL 28-04-2013
Comune di S. Antonio Abate, Piazza Vittorio Emanuele

Agente di P.M, Categoria C, Posizione economica C1, Part-time a T.D
Atti d'ufficio e viabilità

ISTRUZIONE E FORMAZIONE

- Date (da – a)
- Nome e tipo di istituto di istruzione o formazione
- Principali materie / abilità professionali oggetto dello studio
- Qualifica conseguita
- Livello nella classificazione nazionale (se pertinente)

DA SETTEMBRE 2013 A FEBBRAIO 2017
Università telematica "Pegaso"

Giurisprudenza
Laurea in Giurisprudenza
Laurea Magistrale

FORMATO EUROPEO
PER IL CURRICULUM
VITAE



INFORMAZIONI PERSONALI

Nome
Indirizzo
Telefono
Fax
E-mail
Nazionalità
Data di nascita

DI RISO ANTONIO
VIA CASA BATTIMELLI, 39
081-8734209
389-9618301

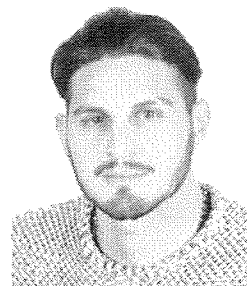

a.dr87@hotmail.it
ITALIANA
23-04-1987

ESPERIENZA LAVORATIVA

- Date (da – a)
- Nome e indirizzo del datore di lavoro
- Tipo di azienda o settore
- Tipo di impiego
- Date (da – a)
- Nome e indirizzo del datore di lavoro
- Tipo di azienda o settore
- Tipo di impiego
- Date (da – a)
- Nome e indirizzo del datore di lavoro
- Tipo di azienda o settore
- Tipo di impiego
- Principali mansioni e responsabilità

Dal 13/10/2015 al 05/09/2017
Costruttori S.r.l. Via Corso Nazionale, 125/1 – 84018 Scafati (Sa)
Impresa Edile
Geometra
Direzione, organizzazione, rilievo misure e contabilità di cantiere.

Dal 01/04/2014 al 13/02/2019 collaboratore Caf-Ugl e patronato ENAS.
Dal 14/02/2019 dipendente Caf-Italia e patronato EPAS
Via di S.Croce in Gerusalemme, 96, 00185, Roma RM

Servizi
Direzione, organizzazione, assistenza sociale e fiscale

DAL 28-01-2013 AL 28-04-2013
Comune di S.Antonio Abate, Piazza Vittorio Emanuele

Agente di P.M, Categoria C, Posizione economica C1, Part-time a T.D
Atti d'ufficio e viabilità

ISTRUZIONE E FORMAZIONE

- Date (da – a)
- Nome e tipo di istituto di istruzione o formazione
- Principali materie / abilità professionali oggetto dello studio
- Qualifica conseguita
- Livello nella classificazione nazionale (se pertinente)

DA SETTEMBRE 2013 A FEBBRAIO 2017
Università telematica "Pegaso"

Giurisprudenza
Laurea in Giurisprudenza
Laurea Magistrale

- Date (da – a)
- Nome e tipo di istituto di istruzione o formazione
 - Principali materie / abilità professionali oggetto dello studio
 - Qualifica conseguita
 - Livello nella classificazione nazionale (se pertinente)

OTTOBRE 2007 AD OTTOBRE 2012
 Università degli studi di Salerno con sede in Fisciano
 Scienze Politiche del Governo e dell'Amministrazione
 Laurea in Scienze Politiche
 87/110

- Date (da – a)
- Nome e tipo di istituto di istruzione o formazione
 - Principali materie / abilità professionali oggetto dello studio
 - Qualifica conseguita
 - Livello nella classificazione nazionale (se pertinente)

SETTEMBRE 2001 A LUGLIO 2006
 Liceo Classico " Don Carlo La Mura " in Angri
 Materie Umanistiche: Latino e Greco
 Indirizzo Classico
 60/100

CAPACITÀ E COMPETENZE

PERSONALI

Acquisite nel corso della vita e della carriera ma non necessariamente riconosciute da certificati e diplomi ufficiali.

MADRELINGUA

INGLESE CON ATTESTATO B2

ALTRE LINGUA

FRANCESE

- Capacità di lettura
- Capacità di scrittura
- Capacità di espressione orale

BUONA
 BUONA
 BUONA

CAPACITÀ E COMPETENZE RELAZIONALI

Vivere e lavorare con altre persone, in ambiente multiculturale, occupando posti in cui la comunicazione è importante e in situazioni in cui è essenziale lavorare in squadra (ad es. cultura e sport), ecc.

AVENDO COLTIVATO SIN DALLA GIOVANE ETÀ LA PASSIONE PER IL CALCIO, CONSEGUENDO PER ALTRO BUONI RISULTATI, RAGGIUNGENDO INFATTI LA SOGLIA DEL PROFESSIONISMO, QUESTA MI HA PERMESSO DI RELAZIONARMI CON MOLTE PERSONE, A VOLTE ANCHE PIÙ GRANDI DI ME, FORGIANDO UN CARATTERE MITE E SOCIEVOLE, ALL'INSEGNA DEL RISPETTO E DELL'INTERESSE COLLETTIVO

CAPACITÀ E COMPETENZE ORGANIZZATIVE

Ad es. coordinamento e amministrazione di persone, progetti, bilanci; sul posto di lavoro, in attività di volontariato (ad es. cultura e sport), a casa, ecc.

NELLE MIE ESPERIENZE, PRIMA CALCISTICHE, POI LAVORATIVE, HO AVUTO MODO PER MIA FORTUNA DI ESSERE QUASI SEMPRE IL CAPITANO O IL RESPONSABILE, NOMINE CHE IMPLICANO OGGETTIVE CAPACITÀ GESTIONALI E RAPPRESENTATIVE E SOPRATTUTTO RICHIEDONO GRANDE RESPONSABILITÀ E SENSO DEL DOVERE ED APPARTENENZA

CAPACITÀ E COMPETENZE TECNICHE

Con computer, attrezzature specifiche, macchinari, ecc.

BUONA CONOSCENZA DEI SISTEMI OPERATIVI WINDOWS, ACQUISITA E RICONOSCIUTA SOSTENENDO L'ESAME DI INFORMATICA ALL'UNIVERSITÀ

PATENTE O PATENTI

Pagina 2 - Curriculum vitae di [COGNOME, gnome]

A – B

Per ulteriori informazioni:
www.cedefop.eu.int/transparency
www.europa.eu.int/comm/education/index_it.html
www.eurescv-search.com

ULTERIORI INFORMAZIONI

ALLEGATI Fotocopia di: Carta d'identita'

A handwritten signature in black ink, consisting of several stylized, overlapping loops and lines, positioned in the bottom right corner of the page.